



SmokeFire



REVISIONES IMPORTANTES

A la hora de seguir los pasos de armado y mantenimiento, es importante revisar la correcta colocación de unas pocas partes clave para garantizar el éxito del proceso de asado.

- Revise que la rejilla de combustible esté bien encajada en el contenedor de cenizas.

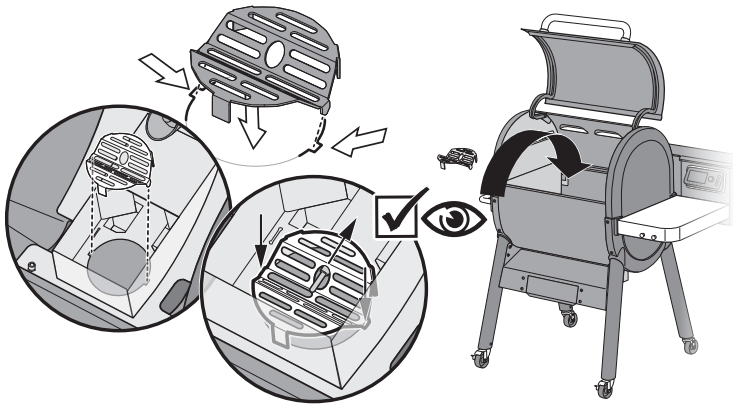

- Revise que el elemento encendedor esté bien insertado en el soporte y haga buen contacto con la pestaña de conexión a tierra. Una vez instalado, asegúrese de que el elemento encendedor sea visible a través de la rejilla de combustible.

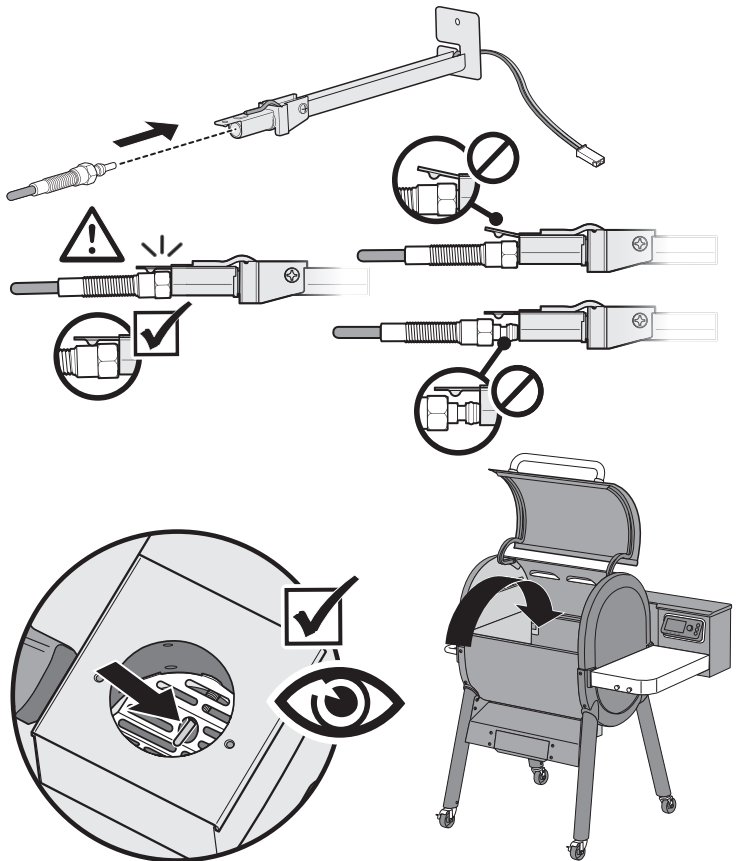

Descargue gratis la app BILT para obtener instrucciones 3D paso a paso.

- Revise que la tapa del contenedor de cenizas esté instalada con los orificios para los tornillos del canal de pellets ubicados en el lado más cercano al frente del asador; revise también que la tapa esté centrada por ambos lados.

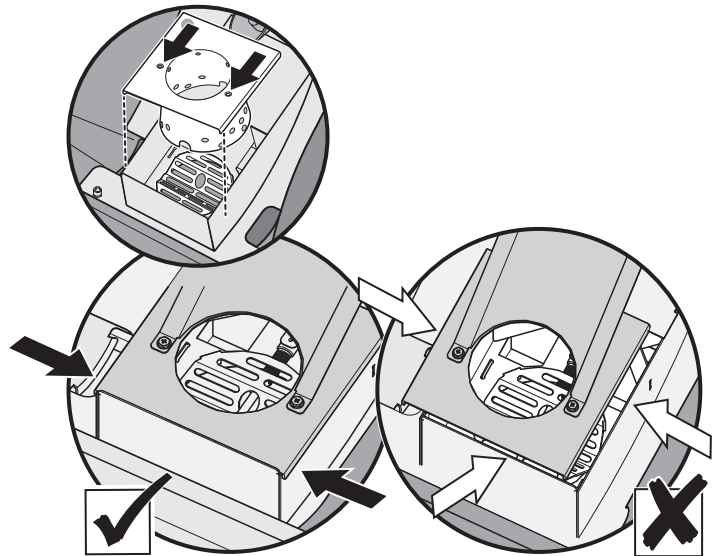

- Revise que los soportes frontal y posterior de las FLAVORIZER BARS se encuentren bien apoyados en las pestañas de sujeción; revise también que el canal de pellets quede ubicado debajo del soporte posterior de las FLAVORIZER BARS.

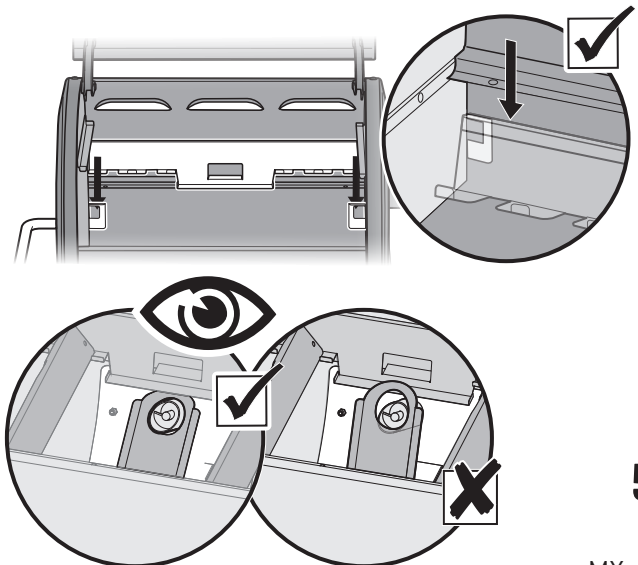

53502

21/08/20
esMX - Spanish



MONITOREO CONSTANTE DURANTE EL ASADO

El asador SMOKEFIRE emplea una tecnología inteligente que le permite monitorear su temperatura y proporcionar información acerca de posibles incidencias.

Por ejemplo, cuando los pellets de madera no arden y la temperatura del asador es inferior a ciertos parámetros durante un período prolongado de tiempo, puede desencadenarse una respuesta que dé lugar al apagado del asador, de modo que el usuario pueda revisar la caja de cocción con seguridad. Este tipo de respuestas se notifica en el controlador en forma de códigos de error.

Código de error E3: llama del asador apagada

Este mensaje aparece durante el asado, cuando la temperatura cae constantemente. Remueva los pellets para eliminar cualquier vacío en la tolva. Permita que el asador se apague y se enfríe.

Limpie las cenizas y el combustible no consumido de la caja de cocción y el contenedor de cenizas (A) antes de volver a encender el asador.

Código de error E6: falla de inicialización

Este mensaje aparece durante la inicialización, solo cuando la temperatura no aumenta a lo largo de un período de 10 minutos. Permita que el asador se apague y se enfríe.

Limpie las cenizas y el combustible no consumido de la caja de cocción y el contenedor de cenizas (A) antes de volver a encender el asador.

Vuelva a encender el asador y confirme que el elemento encendedor se prenda y brille en color anaranjado. Si no es así, sustituya el elemento encendedor siguiendo las instrucciones descritas en el manual del propietario.

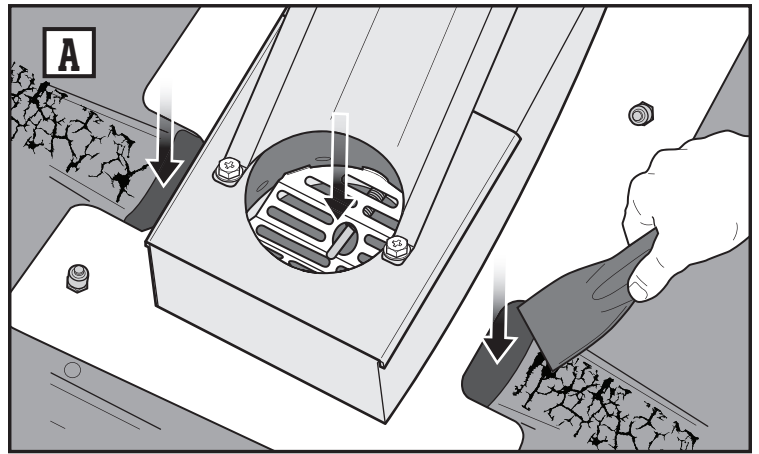

Notificación de combustible bajo

La alerta de combustible bajo se diseñó para proporcionar tiempo suficiente como para agregar combustible (pellets) al asador, como si se tratara del aviso de combustible bajo de un auto. Recibirá una notificación cuando los pellets se estén agotando y tendrá tiempo para igualar los pellets restantes en la tolva y tomar otra bolsa para cargar más combustible, todo mientras el proceso de asado continúa.

Resolución de problemas

Consulte la sección del manual del propietario dedicada a la resolución de problemas si desea obtener información detallada acerca de estas y otras notificaciones.



WEBER-STEPHEN PRODUCTS LLC

www.weber.com